

PASEO ENTRE VIÑEDOS DEL LLANO

WALK THROUGH THE VINEYARDS OF EL LLANO

CAMINANDO POR
YECLA WALKS IN AND
AROUND YECLA

Rutas para redescubrir
nuestro entorno natural
Itineraries to rediscover
our natural surroundings

Para acceder al punto de partida denominado Llano Quintanilla, debemos salir de Yecla por la vía de servicio de la carretera de Villena, donde encontramos el cartel que indica “Camino de Sax. Casa Rural Llano Quintanilla.” Es un camino asfaltado bastante ancho, que seguiremos durante unos siete kilómetros, hasta otro cartel que señala las casas rurales, a la vista a un centenar de metros.

Enoturismo: cultura, naturaleza y gastronomía

Enoturismo es vivir experiencias como zambullirse en paisajes naturales repletos de vides y transitar entornos donde las cepas capturan todo el potencial para concentrarlo en uvas que se convertirán en vinos bien cuidados. Esta ruta es un lugar ideal para saborear el enoturismo en estado puro. [Ruta del Vino](#) ofrece experiencias para los amantes del vino, con visitas guiadas a los viñedos, bodegas, catas de vino y menús enoturistas.

Llano Quintanilla y Rabosera

Un paisaje de vides cubre las inmensas llanuras de estos parajes. La ruta transcurre por tierras del Llano Quintanilla y Rabosera. En terrenos próximos a esta ruta encontramos las huellas de los hombres en otras épocas. En el norte, a cuatrocientos metros de Bodega Barahonda, tenemos la Villa Romana de Los Torrejones, con sus mosaicos y sus esculturas, y en el sur, próximas al Caserío de La Balsa encontramos unas viñas donde, hace unos años, cada vez que se labraba, afloraban a la superficie numerosas hachas de piedra, cuchillos de sílex y otras herramientas de esta edad de piedra.

1. Casas del Caserío Llano Quintanilla
2. Cruce en el camino de los Torrejones con la Sierra de Salinas al fondo
3. Caserío de Llano Quintanilla

To access the starting point known as Llano Quintanilla, leave Yecla along the service lane of the Villena road, where you'll find a sign saying 'Camino de Sax. Casa Rural Llano Quintanilla'. It's a fairly wide paved road which you'll follow for about seven kilometres, until another sign that indicates the rural houses, visible about one hundred metres away.

Wine tourism: culture, nature and cuisine

Wine tourism is all about experiences such as exploring natural vine-covered landscapes and seeing how vineyards capture all the potential to produce grapes that are lovingly transformed into great wines. This itinerary is perfect for enjoying wine tourism in its purest form. [Ruta del Vino](#) offers experiences for wine lovers, with guided tours of vineyards and wineries, wine tastings and wine pairing menus.

Llano Quintanilla and Rabosera

A landscape of vines blankets the immense plains found here. The itinerary passes through the areas of Llano Quintanilla and Rabosera. The itinerary also takes you close to remains of bygone civilisations. In the north, four hundred metres from Bodega Barahonda, you'll find the Roman settlement of Los Torrejones, with its mosaics and sculptures, and in the south, near the Caserío de La Balsa, you'll see some vineyards where stone axes, flint knives and other Stone Age tools were unearthed just a few years ago.

1. Casas del Caserío Llano Quintanilla
2. Intersection on the Camino de los Torrejones with the Sierra de Salinas in the background
3. Caserío de Llano Quintanilla

 6,45 km

 1 h 16 min



PASEO ENTRE VIÑEDOS DEL LLANO

WALK THROUGH THE VINEYARDS OF EL LLANO

CAMINANDO POR
YECLA **WALKS IN AND
AROUND YECLA**

Rutas para redescubrir
nuestro entorno natural
Itineraries to rediscover
our natural surroundings

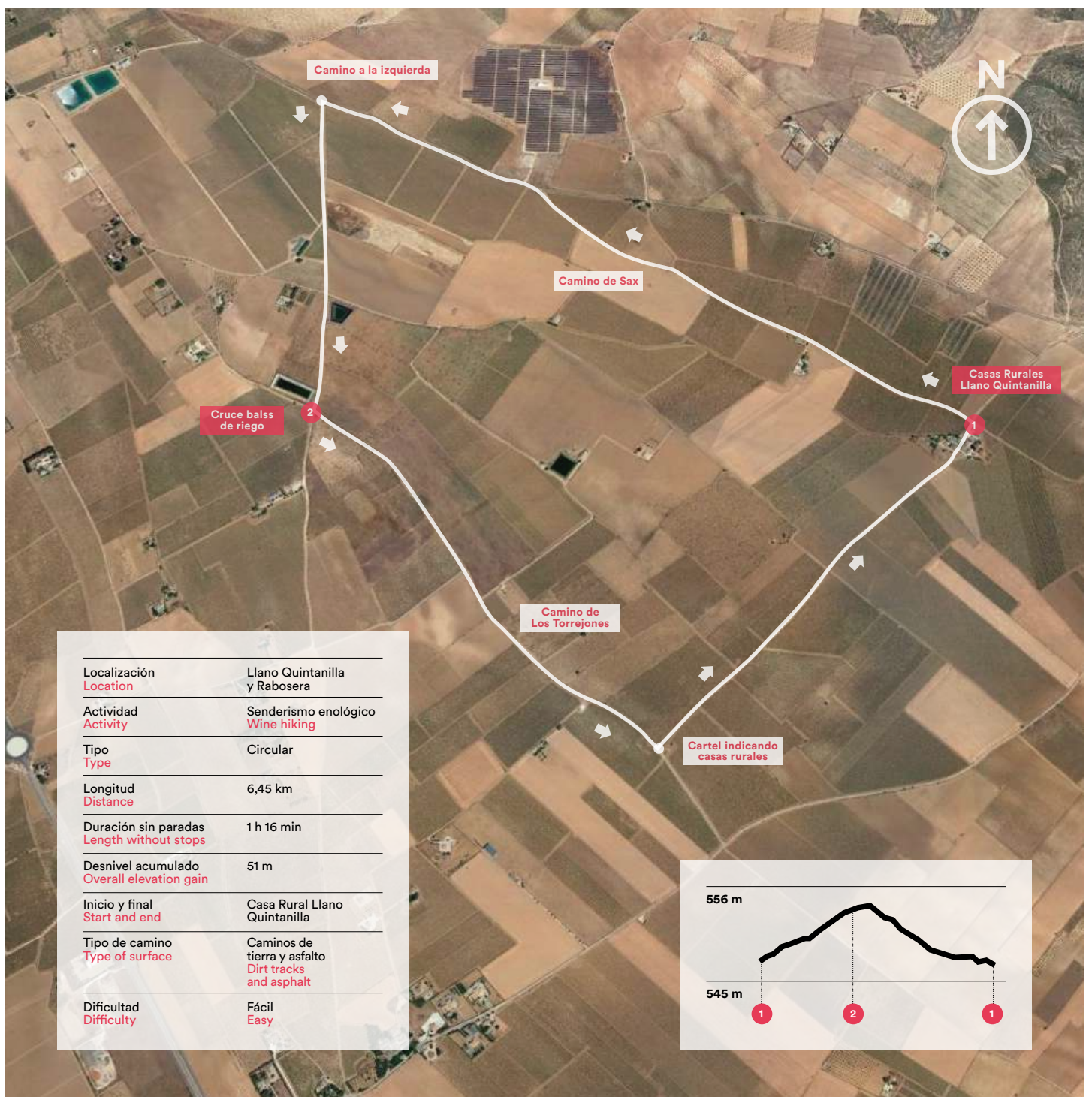

PASEO ENTRE VIÑEDOS DE LAS GRUESAS

WALK THROUGH THE VINEYARDS OF LAS GRUESAS

Pista entre viñedos con la Sierra de Salinas al fondo
Trail between vineyards with the Sierra de Salinas in the background



Para finalizar el acceso, unos metros antes de llegar al caserío Casas Rurales Llano Quintanilla, encontramos un camino de tierra que parte perpendicular dirección noroeste. Vamos por esta pista un buen trecho hasta llegar al camino asfaltado de Sax. Avanzamos unos cientos de metros y encontramos a la izquierda un camino de tierra bien marcado por el paso de vehículos, que seguimos dirección sur. Al rato dejamos atrás, a nuestra izquierda, una balsa de riego, y pronto llegamos a otra balsa de riego. Justo al final de la balsa hay un cruce de caminos, y aquí optamos por el de la izquierda. Continuamos por él, que al rato es de asfalto, hasta llegar a otro cruce de caminos con el cartel que indica las casas rurales. Siguiéndolo llegamos al rato a las Casas Rurales del Llano Quintanilla.

1 — Casas Rurales Llano Quintanilla

Tiempo 0 h. 00 min. Altitud 545 m.

Desde las casas rurales andamos por el camino principal dirección norte unos metros hasta encontrar un camino de tierra que sale perpendicular a la izquierda, dirección noroeste. Seguimos este camino un buen trecho, y llegamos al camino de Sax, asfaltado, por el que avanzamos unos cientos de metros. Pronto veremos a la izquierda un camino de tierra bien marcado, dirección sur, por el que continuamos algo más de un kilómetro, hasta un cruce de caminos que encontramos junto a una balsa de riego.

2 — Cruce junto a balsas de riego

Tiempo 0 h. 42 min. Altitud 553 m.

En este cruce de caminos junto a la balsa de riego, giramos a la izquierda por un camino de tierra que al tiempo se convierte en asfalto. Continuamos andando y al rato encontramos un cartel que nos indica las casas rurales. Siguiendo por el camino de tierra indicado en el cartel durante kilómetro y medio, finalmente regresamos al caserío del Llano Quintanilla.

Tiempo total 1 hora y 16 minutos

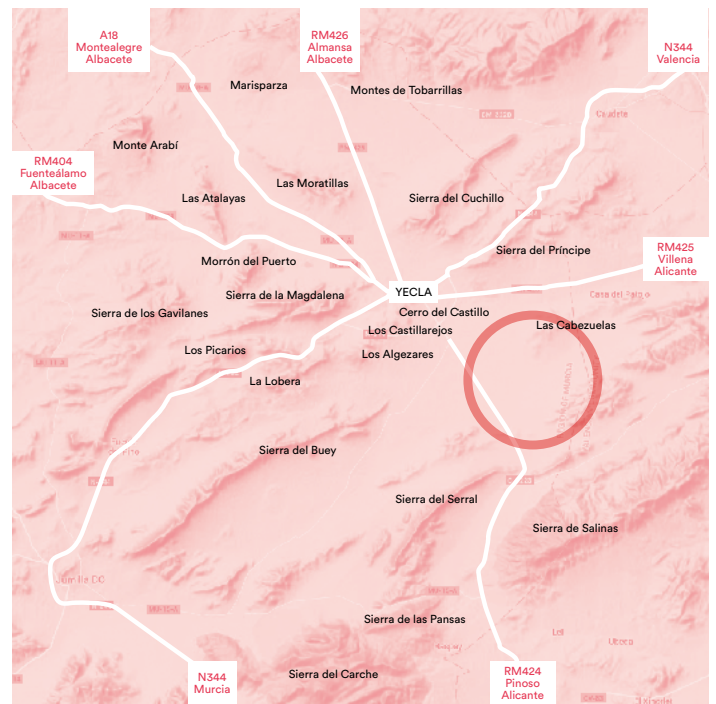

A few metres before reaching the Casas Rurales Llano Quintanilla farmhouse, you'll find a dirt track that runs perpendicular to the northwest. Walk along this track for quite a while until you reach the paved road towards Sax. Carry on for a few hundred metres and look for a dirt track on the left that is well used by vehicles, and then head south. After a while you'll leave behind an irrigation pond to your left and soon arrive at another irrigation pond. Just by the end of the pond is an intersection of paths, where you should take the one on your left. Continue for a while and after it becomes a paved trail, you'll reach another intersection with a sign indicating the rural houses. Keep going and you'll soon reach the Casas Rurales del Llano Quintanilla.

1 — Casas Rurales del Llano Quintanilla

Time 0 hours 00 minutes. Altitude 545 m

From the rural houses, walk north along the main road for a few metres until you come across a dirt track that runs perpendicular to the left, heading northwest. Follow this track for a quite a distance until you get to the paved road towards Sax, which you should turn onto and walk for a few hundred metres. You'll soon see a well-signposted dirt track on your left, heading south, along which you should continue for just over a kilometre to an intersection located next to an irrigation pond.

2 — Intersection next to irrigation pond

Time 0 hours 42 minutes. Altitude 553 m

At this intersection next to the irrigation pond, turn left onto a dirt track that after a while becomes paved. Keep on walking and after a while you'll find a sign that indicates the rural houses. Continuing along the signposted dirt track for a kilometre and a half, you'll finally get back to the village of Llano Quintanilla.

Total time 1 hour 16 minutes

CAMINANDO POR YECLA WALKS IN AND AROUND YECLA

Rutas para redescubrir
nuestro entorno natural
Itineraries to
rediscover our natural
surroundings

© Idea original y textos:
Julio Alonso Gil
© Diseño: Estándar Estudio

Consulta la oferta turística
de Yecla en:
www.turismo.yecla.es

Check out Yecla's tourist
attractions on:
www.turismo.yecla.es/en



Todas las rutas de este
proyecto están a tu
disposición en Wikiloc.
Descubre nuestra rutas:
caminandoporyecla

All routes of this project are
at your disposal in Wikiloc.
Discover our routes:
caminandoporyecla



Para más información

For more information

Oficina de Turismo
Plaza Mayor s/n
Yecla, Murcia, Spain
968 75 41 04
turismo@yecla.es
f t Turismo Yecla

