

PASEO ENTRE VIÑEDOS DE LAS GRUESAS

WALK THROUGH THE VINEYARDS OF LAS GRUESAS

CAMINANDO POR
YECLA WALKS IN AND
AROUND YECLA

Rutas para redescubrir
nuestro entorno natural
Itineraries to rediscover
our natural surroundings

En el kilómetro 11 de la carretera de Montealegre del Castillo se encuentra el caserío de el Pulpillo. Unos metros detrás, a la derecha, tenemos la Casa del Huerto, y aquí iniciamos el recorrido. Primero llegamos a la Balsa del Pulpillo, y después continuamos dirección norte hasta la finca de las Gruesas. Continuamos ya regresando, dando un pequeño rodeo para llegar al punto de inicio de la ruta.

Enoturismo: cultura, naturaleza y gastronomía

Enoturismo es vivir experiencias como zambullirse en paisajes naturales repletos de vides y transitar entornos donde las cepas capturan todo el potencial para concentrarlo en uvas que se convertirán en vinos bien cuidados. Esta ruta es un lugar ideal para saborear el enoturismo en estado puro. [Ruta del Vino](#) ofrece experiencias para los amantes del vino, con visitas guiadas a los viñedos, bodegas, catas de vino y menús enoturistas.

El Cura-Obispo

La Casa del Huerto, lugar donde comienza esta ruta, es también la casa familiar del Cura-Obispo, Don Antonio Ibáñez Galiano. Párroco arcipreste de Yecla durante muchos años, realizó una labor tan ingente que cambió el panorama de la población. Supo aunar los esfuerzos de los vecinos y juntos terminaron con las obras de la Iglesia Nueva, la Basílica de la Purísima en el año 1868. Fundó el Colegio de los Escolapios, creó el asilo de ancianos que encomendó a las Hermanitas de los Pobres Desamparados con su correspondiente Capilla de la Comunión. En diciembre de 1880 es nombrado obispo de Teruel, donde también tuvo una labor importante. Sus restos reposan en un mausoleo junto al altar mayor de la Iglesia de las Concepcionistas. En vida, Yecla le dedicó el nombre de una calle, que el obispo quiso que se llamara calle Cura Ibáñez.

1. Balsa del Pulpillo

2. Fachada de la Casa del Huerto, o Casa del Cura Obispo

3. Camino de acceso a las Casas de las Gruesas

At kilometre 11 of the road to Montealegre del Castillo is the hamlet of El Pulpillo. A few metres behind, to the right, you'll find the Casa del Huerto, which is the start of the itinerary. You'll arrive at the Balsa del Pulpillo, and then continue north to the Las Gruesas farm. After this, take a small detour to reach the starting point of the itinerary again.

Wine tourism: culture, nature and cuisine

Wine tourism is all about experiences such as exploring natural vine-covered landscapes and seeing how vineyards capture all the potential to produce grapes that are lovingly transformed into great wines. This itinerary is perfect for enjoying wine tourism in its purest form. [Ruta del Vino](#) offers experiences for wine lovers, with guided tours of vineyards and wineries, wine tastings and wine pairing menus.

The Priest-Bishop

The Casa del Huerto, starting point of this itinerary, is also the family home of the priest-bishop, Antonio Ibáñez Galiano. Archpriest of Yecla for many years, he worked so hard that he changed the panorama of the town. He successfully brought residents together to finish the works on the new church, known as the Basílica de la Purísima in 1868. He also founded the Colegio de los Escolapios school, created the nursing home that he entrusted to the Sisters of the Poor and Deprived, and built the corresponding Chapel of Communion. In December 1880, he was appointed Bishop of Teruel, where he also had a huge influence. His remains lie in a mausoleum next to the main altar of the Church of the Concepcionistas. While he was still alive, Yecla decided to name a street after him, which he wanted to be called Calle Cura Ibáñez.

1. Balsa del Pulpillo

2. Façade of the Casa del Huerto, or the Casa del Cura Obispo

3. Access road to the Casas de las Gruesas

8,85 km

2 h 5 min



PASEO ENTRE VIÑEDOS DE LAS GRUESAS WALK THROUGH THE VINEYARDS OF LAS GRUESAS

CAMINANDO POR
YECLA WALKS IN AND
AROUND YECLA

Rutas para redescubrir
nuestro entorno natural
Itineraries to rediscover
our natural surroundings

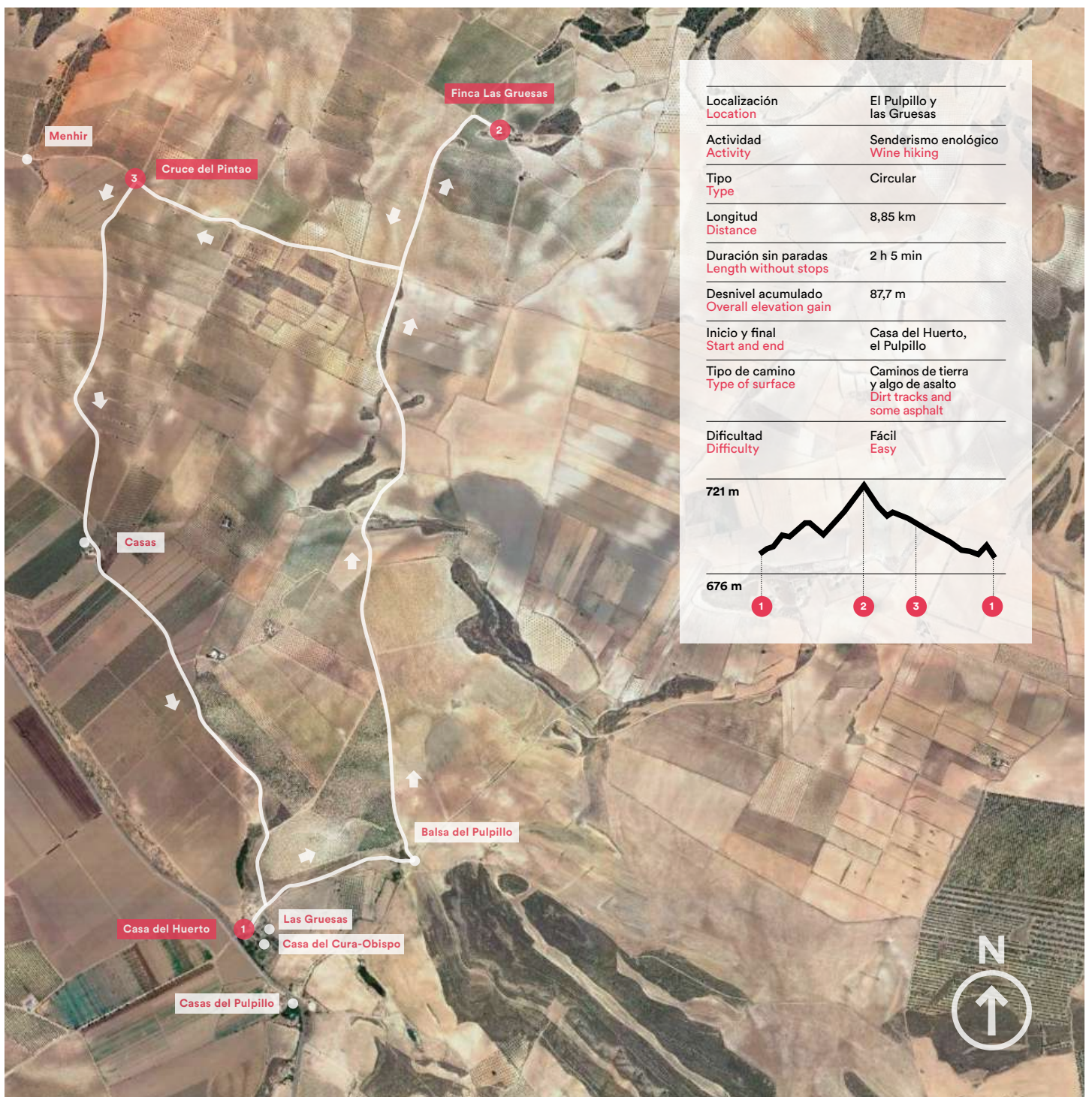

PASEO ENTRE VIÑEDOS DE LAS GRUESAS

WALK THROUGH THE VINEYARDS OF LAS GRUESAS

Viñedos, con las Casas de las Gruesas al fondo
Vineyards, with the Casas de las Gruesas in the background



1 — Casa del Huerto

Time 0 h. 00 min. Altitud 676 m.

Abandonamos los coches andando por la pista principal y en diez minutos llegamos a la Balsa del Pulpillo. Está alimentada por una fuente de origen muy antiguo y se recoge el agua a través de un minado. Volvemos a la pista principal y la abandonamos a los pocos metros, tomando una pista menos concurrida que sale a la izquierda, dirección norte, que asciende suavemente. Siguiendo el camino siempre en la misma dirección, en el minuto cuarenta y cuatro cruzamos la Travesía de Montealegre a Caudete, y en el minuto cincuenta y siete llegamos a la finca de las Gruesas, rodeada de un auténtico muestrario de distintas clases de cepas. Monastrell, Syrah, Cabernet Sauvignon, Merlot... Lugar donde Bodegas Castaño realiza catas de vino con previa reserva y un lugar sin duda donde merece la pena parar y visualizar la impresionante vista con el Monte Arábí de fondo.

2 — Finca Las Gruesas

Time 0 h. 57 min. Altitud 721 m.

Desandamos ahora el camino hasta regresar al cruce de la Travesía de Montealegre a Caudete, en el tiempo de 1 hora y 8 minutos. Giramos a la derecha y avanzamos por la travesía hasta llegar a otro cruce marcado con el cartel "Camino del Pintao y de las Gruesas", en el tiempo de 1 hora y veintitrés minutos.

Es interesante conocer la historia de esta Travesía. Es también Camino de Santiago, es una antigua Vía Romana, parece ser que por aquí pasó el cartaginés Aníbal con sus elefantes... Unos metros más allá del cruce encontramos un menhir colocado para conmemorar estos hechos.

3 — Cruce Camino del Pintao y de Las Gruesas

Time 1 h. 23 min. Altitud 699 m.

En este cruce giramos a la izquierda por el camino del Pulpillo que serpentea dirección sur. Avanzamos entre viñedos y oliveras y en tiempo de 1 hora y 44 minutos pasamos junto a unas casas. Continuamos por el camino ahora asfaltado que nos conduce hasta llegar a los coches en 2 horas y 5 minutos.

Tiempo total 2 horas y 5 minutos

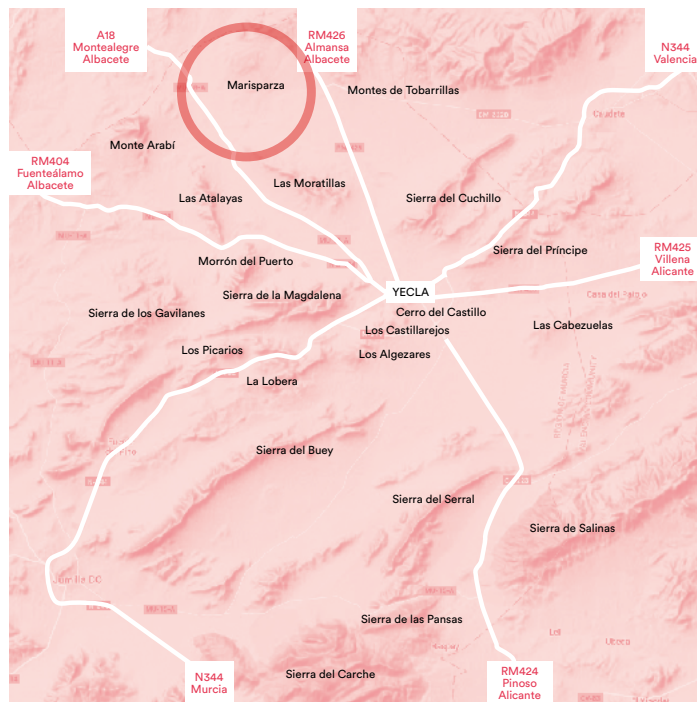

1 — Casa del Huerto

Time 0 hours 00 minutes. Altitude 676 m

Leave the cars behind you and walk along the main track for ten minutes until you reach the Balsa del Pulpillo. This pond is fed by an ancient spring and the water is collected through a mine. Return to the main track and turn off after a few metres onto a less busy track to the left, heading north and slightly uphill. Follow the path in the same direction and at minute forty-four cross the Travesía de Montealegre a Caudete. After this, at minute fifty-seven, you'll arrived at the Las Gruesas estate, surrounded by a whole host of different vines. The grapes include Monastrell, Syrah, Cabernet Sauvignon, Merlot, etc. This is where the Bodegas Castaño winery hold wine tastings with prior reservation. It's also well worth stopping off and admiring the impressive view with Mount Arábí in the background.

2 — Finca Las Gruesas

Time 0 hours 57 minutes. Altitude 721 m

Retrace the path until you return to the Travesía de Montealegre a Caudete, at 1 hour and 8 minutes. Turn right and continue along the crossing until you reach another intersection signposted 'Camino del Pintao y de las Gruesas', at 1 hour and 23 minutes.

The history of this crossing is fascinating. It is also a Camino de Santiago secondary route and a former Roman road, along which the Carthaginian general Hannibal is said to have travelled with his elephants. A few metres beyond the crossing is a standing stone to commemorate these events.

3 — Intersection of Camino del Pintao and Las Gruesas

Time 1 hour 23 minutes. Altitude 699 m

At this intersection, we left onto the Camino del Pulpillo path that winds south. You'll walk through vineyards and olive groves and at 1 hour and 44 minutes, you'll pass by some houses. Keep walking along the now paved road that leads you to the cars at 2 hours and 5 minutes.

Total time 2 hours and 5 minutes

CAMINANDO POR YECLA WALKS IN AND AROUND YECLA

Rutas para redescubrir
nuestro entorno natural
Itineraries to
rediscover our natural
surroundings

© Idea original y textos:
Julio Alonso Gil
© Diseño: Estándar Estudio

Consulta la oferta turística
de Yecla en:

www.turismo.yecla.es

Check out Yecla's tourist
attractions on:
www.turismo.yecla.es/en



Todas las rutas de este
proyecto están a tu
disposición en Wikiloc.

Descubre nuestra rutas:
caminandoporyecla

All routes of this project are
at your disposal in Wikiloc.

Discover our routes:
caminandoporyecla



Para más información

For more information

Oficina de Turismo
Plaza Mayor s/n
Yecla, Murcia, Spain
968 75 41 04
turismo@yecla.es
f t Turismo Yecla

